Japanese Journal Of Clinical Dentistry For Children®
JDC 小児歯科臨床
2026
11
November



SPECIAL FEATURE

感染性心内膜炎診療ガイドライン改訂

006 感染性心内膜炎概論　坂本 哲
016 2026年改訂版「感染性心内膜炎診療ガイドライン」
—小児歯科医が知っておくべき予防と対応—　野村良太　仲野和彦
024 歯科領域における感染性心内膜炎予防に対する実態調査
門田珠実　仲野和彦
031 感染性心内膜炎発症の実例　坂本二郎
039 2026年改訂版「感染性心内膜炎診療ガイドライン」の主な変更点
—医師の立場から—　大原貴裕

Serial & Contribution

050 【絵本はホスピタリティの宝箱　45】
『おさじさん』を読む私と、母が重なるとき　安藤宣子　濱野良彦　木須信生
052 【今時のお母さんと子育て　334】
子ども同士のトラブル　丹羽洋子
055 【保育と口腔・考　－保育という観点から口腔機能をみる－　108】
これからの咬合誘導を考える－84
－脊椎動物の頭と顔のはじまり ⑩ AI と辺縁系－　元開富士雄
060 【小児歯科における保険請求　268】
都道府県別歯科医療費の格差について　大原　裕
062 【「食は、人生を変える！」当たり前の日常が食でミラクル♪　94】
「お手伝い」から見えてきたもの　～小さな経験の積み重ねが自律・自立の基礎を育む～　福田泰三
066 【子どもの心とどう関わるか　90】
生きるということ　近藤　卓
068 【口呼吸を診る　マウステーピングの実際　11】
口呼吸とめまい　中島潤子
070 【小児歯科よもやま話　8】
第4話「大韓小児歯科学会との友情は永遠に」の巻 －その2－　山﨑要一
074 【動物の口はふしぎがいっぱい　29】
口腔ケアで健康を取り戻したカバ　岡崎好秀
082 【Myofunctional Note　32】
症例考察 ③　関口一樹
092 【特別寄稿】
小児の見えにくい口唇機能を可視化する
－ベクトル解析とシンメトリー解析－　佐橋喜志夫
096 【新連載　若年層の就職事情と小規模歯科医院の採用戦略　1】
採用はマーケティングである　江口瞭介
100 【新連載　私の診療室　1】
一粒ずつ種を蒔くように　村井雄司

103 学会・研究会情報
115 こどもの DATA：他者との関係
115 待合室文庫：おてんばシーラ
東京子ども図書館

◎掲載広告
株式会社 JM Ortho…… 表2
株式会社オーティカ・インターナショナル…… 46
株式会社日本歯科新聞社…… 47
株式会社モリタ …… 表4

◎案内情報
JSPPの患者・保護者向け冊子『TSUMUGU』…… 4
投稿規定…… 109
本誌バックナンバー…… 110
JOP バックナンバー …… 111
新刊紹介…… 112
新製品紹介…… 114
編集後記…… 116
第13回 JSPP ウィンターフォーラムのご案内 … 表3

今月の表紙

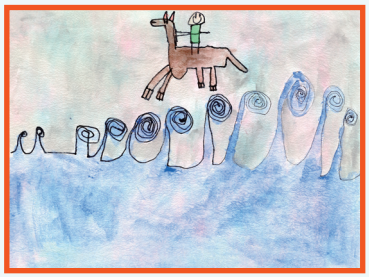

『無題』
社会福祉法人 樫山認定こども園
年長児　長崎市